

PROJETO DE ARQUITETURA

conteúdo:
PLANTA DE LOCAÇÃO E SITUAÇÃO

uso:
QUADRA DE TÊNIS – SETOR SUL (ATRÁS DO DETRAN)

data:
JULHO/2018

Desenho:
HUDSON BRAZ DOS SANTOS

CREA:
22773/D-DF

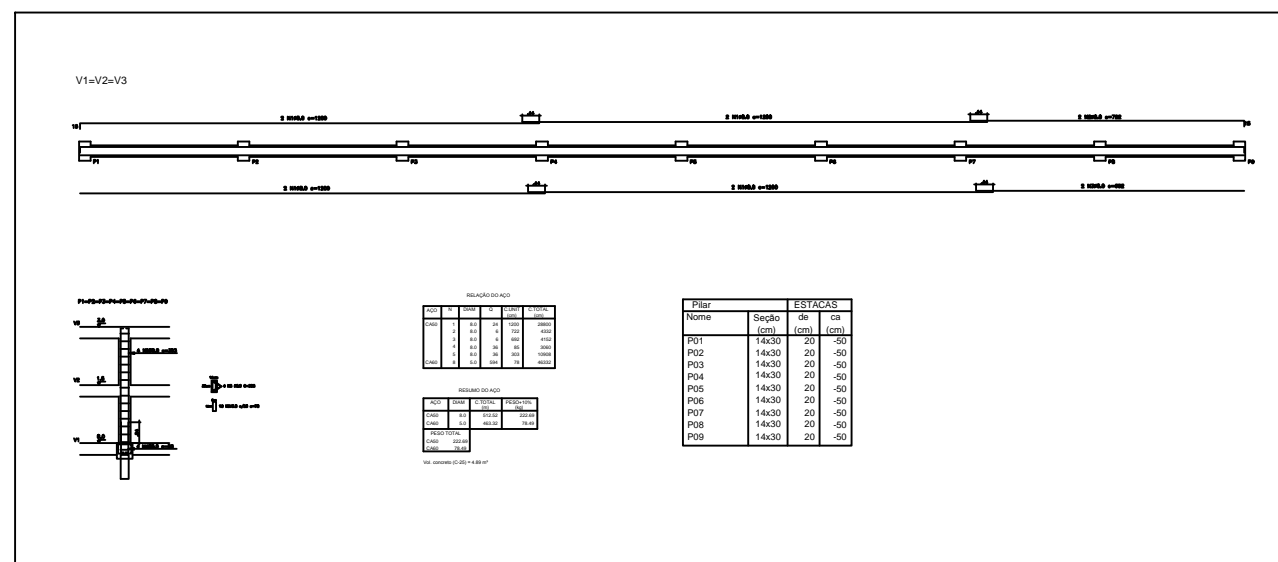

LEVANTAMENTOS

Quantidade de piso em concreto: 76,50m³

Quantidade de pintura em piso: 1000m²

Quantidade de alambrado a ser reformado: 195m²

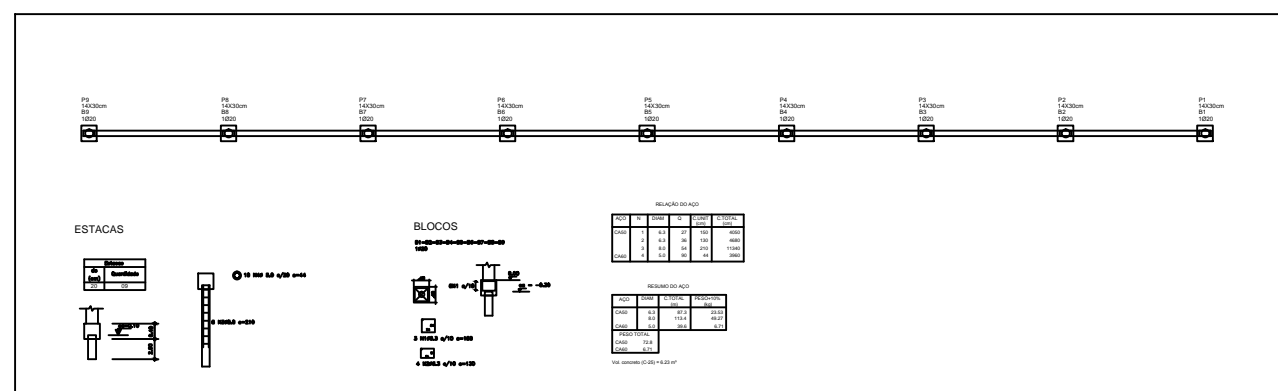

PROJETO DE ARQUITETURA

conteúdo:
PLANTA EXECUTIVA

USO: QUADRA DE TÊNIS – SETOR SUL (ATRÁS DO DETRAN)

data:
JULHO/2018

Desenho:
HUDSON BRAZ DOS SANTOS

CREA:
22773/D-DF

